

patrocínios

# Credit Fórum

Banco  
**bs2.**



The logo features a large 'B2B' in white, with the '2' being significantly larger than the 'B's. This is set against a circular background composed of four segments in shades of orange and yellow. To the left of this circle is an orange square containing the CMS logo (three white circles of varying sizes) and the text 'CMS' in white. To the right of the 'B2B' is the text 'CREDIT FORUM 2021' in white, with 'CREDIT' and 'FORUM' stacked vertically and '2021' to the right. Below the 'B2B' and 'CREDIT FORUM' is a white text box with an orange border containing the dates and location: '14 A 16 DE SETEMBRO | BRASIL'. To the right of this box is the word 'ONLINE' in white.

**B2B** CREDIT FORUM 2021  
14 A 16 DE SETEMBRO | BRASIL ONLINE

**EDIÇÃO ESPECIAL!**

A NOVA REALIDADE DO CICLO DE CRÉDITO A PMEs DURANTE E PÓS-PANDEMIA

# QUEM NÃO PODE PERDER?

O B2B Credit Forum é voltado a lideranças, executivos, equipes e profissionais liberais dos seguintes segmentos:

Bancos e financeiras ligados aos setores de crédito e cobrança PJ. | Áreas financeira, administrativa, contas a receber de empresas e indústrias diversas (alimentícia, beleza, agropecuária, bens de capital, petroquímicos, farmacêutico, têxtil, eletroeletrônico, construção civil, entre outras) que lidam com políticas e gestão internas de crédito e cobrança PJ. | Empresas provedoras de tecnologias e serviços diversos voltados ao ciclo de crédito PJ | Empresas de cobrança | Seguradoras | Empresas de análise de risco | Empresas de inteligência de dados | Birôs de crédito | Consultorias | FIDC | Factoring | Empresas de compra e venda de carteiras PJ | Fintechs

## E MAIS!

GESTORES DE PMEs E TODO O ECOSISTEMA VOLTADO À GESTÃO DE CRÉDITO, RISCO E COBRANÇA DE PMEs.

## Feito para Líderes de hoje e do amanhã

### Nível hierárquico de participantes

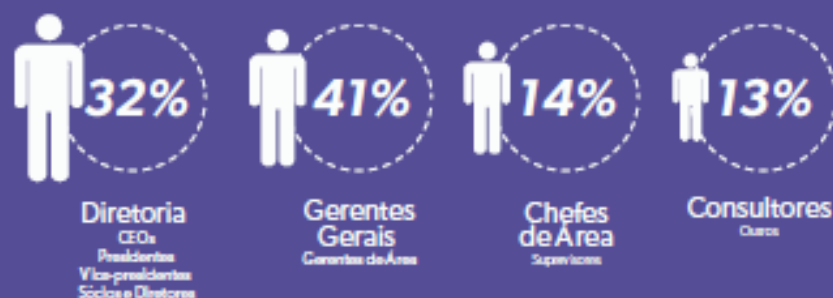

### Relacionamento gerado pelos participantes no congresso

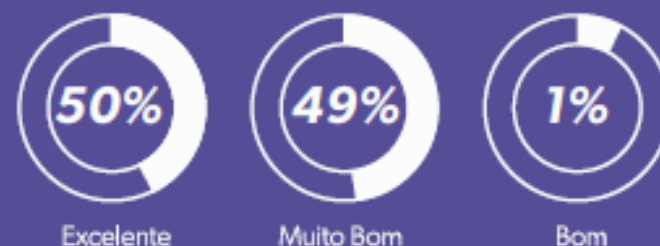

100% DIGITAL!

100% GRATUITO



Masterclasses // Networking Meetings // Sessões mais Interativas // Entrevistas Exclusivas // Pergunte ao Decislon Maker // Best Solutions // Debates e muito mais!



**+30** Speakers

**3 dias**  
de conteúdo ao vivo

**10 hs.**  
de programação ao vivo  
+ diversos conteúdos a la carte

**+30 dias**  
para você rever toda  
a programação

Criamos o ambiente ideal para você se conectar ao mundo do ciclo de crédito B2B  
interagir muito e fazer grandes conexões!



# SOBRE O QUE VAMOS FALAR?



## PMEs

- Os Impactos da pandemia para as PMEs brasileiras: realidade em números
- Conheça os deveres e obrigações de administradores societários em situação de insolvência iminente. O que fazer?
- O retrato do e-commerce pós-pandemia: digitalização das vendas é irreversível?
- Depois da tempestade: caminhos para a retomada



## CRÉDITO / RISCO

- Como avaliar o risco de crédito a PMEs e Autônomos no cenário da pandemia?
- Afinal, o crédito está chegando aos pequenos e médios empreendedores?
- Pronampe: uma luz no fim do túnel?
- Financiamento público e privado como base de apoio a PMEs na crise da Covid-19
- Fintechs entram em campo pelo apoio tecnológico, concessão de crédito e consultoria a PMEs



## COBRANÇA

- A Recuperação de Crédito em momento de pandemia: empatia e gestão humanizada do processo de cobrança
- Tecnologia a favor da recuperação de crédito PJ: o que pode aportar a digitalização da cobrança
- Recuperando mais que o crédito: recuperando empresas, recuperando o país
- Como o setor de Serviços está se preparando para a gestão da recuperação no setor de PME. Qual será sua estratégia?
- Recuperação Judicial: como melhorar o processo e como evitar chegar à esfera judicial?

## NETWORKING

ENGAGING ELEVADO À MÁXIMA POTÊNCIA!

Conecte-se aos seus prospects e clientes antes, durante e depois do evento 24x7. Veja as inúmeras possibilidades de networking e interações geradas pela CMS 365:

**CMS 365**

# ENGAGE

## CAMPAIGNS:



Faça chegar ao segmento adequado, com a mensagem certa e por meio dos canais adicionais gerados pelos eventos na CMS 365: Campanhas de E-mail e RRSS

## DEBATES:



Faça parte das palestras e painéis formados pelos líderes da sua indústria que marcarão o futuro do seu negócio.

## INNOVATION ROOMS:



Compartilhe suas soluções dando respostas às necessidades das empresas que buscam por inovação.

## ENGAGE WORKSHOPS:



Se o seu conteúdo é de grande relevância para o setor, compartilhe com grupos de trabalho durante o evento para gerar valor para sua marca.



**NETWORKING:** Interaja como nunca com todos os assistentes do evento e amplie a capacidade de mostrar o seu negócio. Tenha mais prospects a um clique de distância.

## PRIVATE MEETINGS:



Quer ter uma reunião com seus prospects, clientes e amigos para gerar negócios? Este é o seu espaço!

## REPORTS:



Obtenha os dados estatísticos das interações com a sua marca e seus prospects durante e depois do evento para dar o feedback a eles com informação ajustada às suas necessidades.



# B2B CREDIT FORUM 2021

14 A 16 DE SETEMBRO | BRASIL ONLINE

## EDIÇÃO ESPECIAL!

A NOVA REALIDADE DO CICLO DE CRÉDITO A PMEs DURANTE E PÓS-PANDEMIA

» **Comercial:**

Madleine Rose Sprocatti  
Diretora Comercial CMS Brasil  
madi@cmspeople.com  
+55 11 3868 2883 / +55 9 4508 4595  
+55 11 99161 5757

» **Informações gerais:**

Elane Cortez  
Diretora de Desenvolvimento  
Corporativo Brasil  
e.cortez@cmspeople.com  
+55 11 2609 7946



# B2B CREDIT FORUM 2021

14 A 16 DE SETEMBRO | BRASIL ONLINE

**EDIÇÃO ESPECIAL!**

A NOVA REALIDADE DO CICLO DE CRÉDITO A PMEs DURANTE E PÓS-PANDEMIA

# COTAS DE PATROCÍNIO

Powered by CMS Group 

Digital Experience 



## BENEFÍCIOS VISIBILIDADE

CMS365

# PRÉ-EVENTO

- Indicação de 1(um) executivo da empresa/ cliente para participar em um painel do evento, cujo foco e tema será acordado com a comissão organizadora.
- Inclusão do logo da empresa patrocinadora na respectiva categoria no site do evento;
- Inclusão do logo da empresa patrocinadora nas peças de email marketing.

- Inclusão do logo da empresa patrocinadora no banner rotativo no site do evento [www.bestperformancenews.com.br](http://www.bestperformancenews.com.br).

- Notas no portal de notícias [www.bestperformancenews.com.br](http://www.bestperformancenews.com.br) para divulgação de informações relevantes ao mercado da empresa patrocinadora.

- Inclusão do logo e dados comerciais da empresa patrocinadora no programa oficial do evento(PDF), enviado para todos os participantes do evento, antes da realização do mesmo.

- Inclusão do anúncio do patrocinador no programa oficial PDF enviado para todos os participantes do evento, antes da realização do mesmo.

- Banner Digital de saudação "Boas vindas ao evento" com a participação de todos os patrocinadores, respeitando o grau de importância de cada cota.

- Criação de informativos e HMTL para promoção de sua marca e de seus palestrantes em todas as mídias sociais.

- Participação de 1(um) executivo indicado pelo patrocinador no Open Talks Experts (entrevista vídeo) e que ficará disponibilizado na plataforma Credihub e divulgado em todos os canais digitais da CMS.

- Criação de email marketing, pela CMS, a ser enviado a seus clientes, divulgando a sua participação no evento. A peça terá um desenho padrão para todos os patrocinadores.

	MASTER	PREMIER	EXCELLENCE	EXPO	APOIO
✓	✓	-	-	-	-
✓	✓	✓	✓	✓	-
✓	✓	✓	✓	✓	-
✓	✓	✓	✓	✓	-
5	3	1	-	-	-
✓	✓	✓	✓	✓	-
✓	✓	-	-	-	-
✓	✓	✓	✓	✓	✓
✓	✓	✓	✓	✓	-
✓	✓	✓	✓	✓	✓

## VISIBILIDADE

CMS365

- 1 Vídeo Institucional no stand
- 2 Demo no stand
- 3 Catálogo de Produtos para baixar
- 4 Descrição da empresa
- 5 Folheto Institucional
- 6 Dados de Contato
- 7 Sala virtual de reunião de grupo



## BENEFÍCIOS VISIBILIDADE

CMS365

# EVENTO

- Espaço na área de exposição virtual e página de perfil da empresa na área de sponsors da plataforma.

1. Vídeo Institucional no stand

2. Demo no stand

3. Catálogo de Produtos para baixar

4. Descrição da empresa

5. Folheto Institucional

6. Dados de Contato

7. Sala virtual de reunião de grupo, disponível para a apresentação de conteúdo relevante e networking durante o evento.

\*O patrocinador ficará encarregado de convidar os participantes de seu interesse e coordenar as atividades bem como controlar o acesso. Capacidade: 30 pessoas no máximo.

8. Sala virtual de reunião individual, disponível para apresentação de conteúdo relevante e networking durante o evento.

- Inserção de vídeo Institucional + demos de produtos na área de conteúdos "a la carte" da plataforma.

- Reprodução de 1(um) vídeo institucional (Duração: 1 minuto máximo) no decorrer do evento, em momentos a serem definidos pela CMS;

- Inserção do logo do patrocinador em destaque no cenário virtual do evento, quando ele for disponibilizado;

- Inserção do logo do patrocinador em destaque no APP CMS habilitado para o evento;

	MASTER	PREMIER	EXCELLENCE	EXPO	APOIO
✓	✓	✓	✓	✓	-
1	1	1	1	1	-
2	2	1	1	1	-
4	3	2	1	1	-
✓	✓	✓	✓	✓	-
✓	✓	✓	✓	✓	-
✓	✓	✓	✓	✓	-
✓	✓	✓	✓	✓	-
✓	✓	✓	✓	✓	-
video - 1 demo - 2	video - 1 demo - 1	video - 1	video - 1	video - 1	-
✓	✓	-	-	-	-
✓	✓	✓	✓	✓	-
✓	✓	✓	✓	✓	✓

## BENEFÍCIOS VISIBILIDADE

CMS365

# PÓST-EVENTO

- Inserção do logo do patrocinador no e-mail de agradecimento para toda a base de inscritos no evento.

- Mailing dos participantes do evento que autorizarem a divulgação de seus dados, após a realização do mesmo.

- ROI - Reporting com informações gerais do evento e com dados específicos de interesse do patrocinador.

- Permanência do conteúdo do Sponsor bem como o contatos de participantes do evento até 1 mês depois de sua realização pela plataforma, possibilitando que o networking e divulgação da marca do sponsor continue mesmo depois do evento.

- Divulgação do conteúdo do evento, incluindo seus patrocinadores e o painel de participação do executivo indicado pelo sponsor, no Credihub, após 1 mes da realização do evento, para acesso a toda comunidade CMS inscrita nessa plataforma.

- Divulgação de Whitepapers produzido pelo sponsor, com conteúdo relevante e a ser acordado com a CMS, e demo de produto na area propria destinada a esses materiais no Credihub.

	MASTER	PREMIER	EXCELLENCE	EXPO	APOIO
✓	✓	✓	✓	✓	✓
Completo	2 business sector	-	-	-	-
✓	✓	✓	✓	✓	-
✓	✓	✓	✓	-	-
✓	✓	✓	✓	✓	-
whitepapers - 2 demo - 1	whitepapers - 2 demo - 1	whitepapers - 1 demo - 1	-	-	-

# INVESTIMENTO

CMS365

<b>MASTER</b>	<b>R\$ 35.000</b>
<b>PREMIER</b>	<b>R\$24.500</b>
<b>EXCELLENCE</b>	<b>R\$ 14.000</b>
<b>EXPO</b>	<b>R\$ 7.000</b>
<b>APOIO</b>	<b>R\$ 3.500/CADA</b>

Negociamos a  
cota Master por  
R\$ 28.700,00

Investimento BS2 R\$ 28.700,00

# B2B Credit Forum 2021

14 a 16 de setembro

08/09

Ativação nas redes sociais do parceiro e do BS2

Live de esquentar no canal do CMS Com Nathan Yoles



10/09

Gravação com o porta-voz do BS2 A entrevista será veiculada durante o evento

14/09

## Painel

Financiamento público e privado a PMEs após a Covid-19. Afinal, o crédito está chegando aos pequenos e médios empreendedores?

**Speakers: Nathan Yoles, Elo, BNDES, Banco do Brasil, Sebrae-SP, Bradesco**

Das 18h às 19h

16/09

## Painel

Como avaliar o risco de crédito a PMEs e autônomos no cenário da pandemia

**Speakers: Peppe, Banco PAN, Sopra Banking, BTG Pactual, Sicredi**

Das 12h às 13h

Pós-Evento

ROI – Reporting com informações gerais do evento

Inserção do logo no e-mail de agradecimento

Mailing dos participantes

Permanência no conteúdo do Sponsor até 16/10

Divulgação de Whitepaper



#CMSB2B



# B2B CREDIT FORUM 2021



Financiamento público e privado a PMEs após a Covid-19. Afinal, o crédito está chegando aos pequenos e médios empreendedores?

18:00:00

## NETWORKING ROOMS

- OTIMA - Vamos conversar? LIVE
- Banco BS2 LIVE

MASTER



365 WALL

PUBLIQUE AQUI

MORAIS SILVA ANA PAULA

**Banco BS2 – O primeiro banco digital 100% PJ**

Soluções de Crédito

Participe com a gente no B2B Credit Fórum 2021!

Hoje às 18h, nosso head de Vendas, Nathan Yoles, participa do painel - Financiamento público e privado a PMEs após a Covid-19.  
#bs2nocreditforum



**Nathan Yoles**  
Head de vendas

**Painel: Financiamento público e privado a PMEs após a Covid-19**  
É hoje!

EXPO  
**intrum** **ÓTIMA**

MASTER SPONSOR



Vai na sua.  
Vai com celo

ACCEDER





O primeiro banco digital para PMEs

100%

ACCEDER

EXPO SPONSOR



ACCEDER



ACCEDER

Stand  
Previo

O primeiro banco digital para PMEs

100%



**bs2** Banco

👍 4

**Contacto**

Maria Eugenia  
maria.queiroz@bancobs2.com.br  
Business Development Manager

**NETWORKING ROOM**

**CHAT**

**AGENDAR REUNION**

**DESCARGAR BROCHURE**

Stand  
Siguiente

**bs2** BS2 e Weel: experiência digital únic...

Assistir ma... Compartilh...



Assistir no  YouTube

Simplificar a jornada financeira de empresas: esta é nossa missão.

Acreditamos que a vida financeira das empresas pode ser mais descomplicada. Por isso, nos tornamos um banco digital PJ com proposta inovadora, entregando todos os produtos e serviços financeiros digitais que a PME precisa em um só lugar, com acesso a crédito, soluções internacionais e tecnologia de ponta para automação de processos.

**bs2** Banco

**Receba à vista o valor das suas vendas a prazo**

Comece agora





# B2B CREDIT FORUM 2021



LIVE



**Elane Cortez**  
CMS Group Brasil



**Bruno Laskowsky**  
BNDES



**Rafael Burini Ohde**  
Itaú Unibanco



**Felipe Prince**  
Banco do Brasil



**Daniel Palácio Alves**  
Sebrae-SP



**Nathan Yoles**  
Banco BS2

CMS **B2B CREDIT FORUM 2021**

Digital Experience CMS365

FIRESIDE ENGAGEMENT INFO

Fireside Engagement  
Q&A Chat Polls

Live topic

Sejam bem-vindos! Mande sua pergunta para os speakers. Participe do painel!

Type your message



APOIO



# Divulgação nas redes sociais BS2 e CMS



**B2B CREDIT FORUM 2021**  
14 A 16 DE SETEMBRO | BRASIL ONLINE

MASTER

**Banco**  
**bs2.**

Powered by **CMS Group** Digital Experience **CMS365**

cmsbrasil • Following

cmsbrasil 🙏 AGRADECIMENTOS

🌟 Agradecemos a presença do BS2 que nos acompanhará como MASTER Sponsor no B2B Credit Fórum 2021, que acontece de 14 a 16 de setembro.

📱💻 100% Online e Gratuito.

🌟 É um prazer ter vocês conosco no mais importante fórum de ciclo de crédito PJ do Brasil.

📱💻 E ainda dá tempo de se inscrever: LINK NA BIO ou <https://cmseventos.com/evento/b2b-2021>.

#B2BCreditFórum #B2B #B2B2021

📱💻 Curtido por maryberaldi e outras 3 pessoas

6 DE SEPTEMBER

😊 Adicione um comentário... [Publicar](#)



# Divulgação nas redes sociais BS2 e CMS

The image shows a social media post from the account 'cmsbrasil'. On the left is a promotional graphic for the 'B2B CREDIT FORUM 2021' held from September 14-16 in Brazil. The graphic features the CMS logo and lists several speakers with their names and titles. The main post text, dated September 14th at 06:00 pm, announces a live event about financing for SMEs after COVID-19. The text highlights the focus on the credit cycle and the survival and growth of SMEs in Brazil, mentioning that major players and speakers will be present. The post has been liked by Sergio Zubillaga and two other people.

**14 DE SETEMBRO ONLINE**  
06:00 pm a 07:00 pm  
**AO VIVO: Financiamento público e privado a PMEs após a Covid-19. Afinal, o crédito está chegando aos pequenos e médios empreendedores?**

 Bruno Laskowsky BANDES Managing Director	 Felipe Prince Banco da Brasil Diretor de Crédito
 Daniel Palácio Alves Sebrae-SP Gerente da Unidade Atendimento ao Cliente	 Nathan Yoles Banco BS2 Head de vendas
 Rafael Burini Ohde Itaú Unibanco Superintendente de Crédito para Empresas	 Elane Cortez CMS Group Brasil Diretora de Desenvolvimento Corporativo

cmsbrasil • Following

cmsbrasil 🚀 Começou o mais importante fórum do ciclo de crédito PJ do Brasil. Inscreva-se já!

🌟 O foco agora é na relação do ciclo de crédito com a sobrevivência e crescimento de PMEs no Brasil. Grandes players e os maiores speakers do segmento estarão com a gente no B2B Credit Forum 2021.

📍 Curtido por sergiozubillaga e outras 2 pessoas

17 HOURS AGO

# Divulgação nas redes sociais BS2 e CMS

**B2B CREDIT FORUM 2021**

MASTER

elo Banco bs2

Powered by CMS Group Digital Experience CMS365

**Hoje tem ESQUENTA B2B Credit Fórum 2021!**

Participe da nossa live e saiba o que estamos preparando para o mais importante fórum de ciclo de crédito PJ do Brasil.

Hoje, às 18h, no nosso Instagram @cmsbrasil

**Vem com a gente!**



cmsbrasil • Following



cmsbrasil 🗣️ Hoje tem live de ESQUENTA para o B2B Credit Fórum 2021!

🚀 Vem saber tudo que vai acontecer no mais importante fórum de ciclo de crédito PJ do Brasil.

🕒 Às 18h, no Instagram @cmsbrasil (<https://www.instagram.com/cmsbrasil/>).

Hosts:

✅ Elane Cortez – Diretora de Desenvolvimento Corporativo, CMS Group Brasil

✅ Madleine Sprocatti – Diretora



Curtido por tezequim e outras 9 pessoas

6 DAYS AGO



Adicione um comentário...

Publicar

# Divulgação nas redes sociais BS2 e CMS

**Banco BS2**  
61.662 seguidores  
23 h • Editado • 🌐

#BS2NoCreditForum

Participe com a gente do B2B Credit Fórum 2021! ❤️🚀  
Somos patrocinadores da segunda edição do evento promovido pela **CM** ...ver mais



B2B Credit Forum

PREMIUM



CMS Brasil  
CMS Group

Visualizar perfil completo

Você já está com a gente? É daqui a pouco, às 18h.

📱🗨️ Faça a inscrição GRATUITAMENTE e aproveite tudo que o evento tem a oferecer: <https://lnkd.in/d/YWNQNv>.

Até já!

Bruno Laskowsky BNDES Felipe Prince Banco do Brasil DANIEL Palacio Alves Sebrae-SP Rafael Burini Ohde Itaú Unibanco Nathan Yoles Banco BS2 Elane Cortez



14 DE SETEMBRO  
ONLINE

08:00 pm a 07:00 pm  
**AO VIVO: Financiamento público e privado a PMEs após a Covid-19. Afinal, o crédito está chegando aos pequenos e médios empreendedores?**

Bruno Laskowsky  
BNDES  
Managing Director

Felipe Prince  
Banco do Brasil  
Diretor de Crédito

Daniel Palacio Alves  
Sebrae-SP  
Gerente de Unidade  
Especializado em Cliente

Nathan Yoles  
Banco BS2  
Head de vendas

Rafael Burini Ohde  
Itaú Unibanco  
Superintendente de  
Crédito para Empresas

Elane Cortez  
CMS Group Brasil  
Diretora de  
Desenvolvimento  
Corporativo

👍❤️ 23 · 1 comentário

# Divulgação nas redes sociais BS2 e CMS

bs2 bancobs2 22h

**B2B CREDIT FORUM 2021**

**Nathan Yoles**  
Head de vendas

**Painel: Financiamento público e privado a PMEs após a Covid-19**

É hoje!

Banco **bs2**

@cmsbrasil

Ver mais >

bs2 bancobs2 15h

**#BS2NoCreditForum**

**B2B CREDIT FORUM 2021** etc bs2

Flávia Cortez  
Rafael Lindovsky  
Rafael Barry Dias  
Felipe Pinho  
Carval Pinheiro Alves  
Nathan Yoles

**B2B CREDIT FORUM 2021**

@cmsbrasil

# CREDIT FÓRUM: RESULTADOS

**ENTREVISTA GRAVADA:** COMO AS SOLUÇÕES DE CRÉDITO OFERTADAS PELO BS2 AJUDARAM PEQUENAS E MÉDIAS EMPRESAS A DRIBLAR A CRISE DURANTE A PANDEMIA E ALAVANCAR OS NEGÓCIOS.

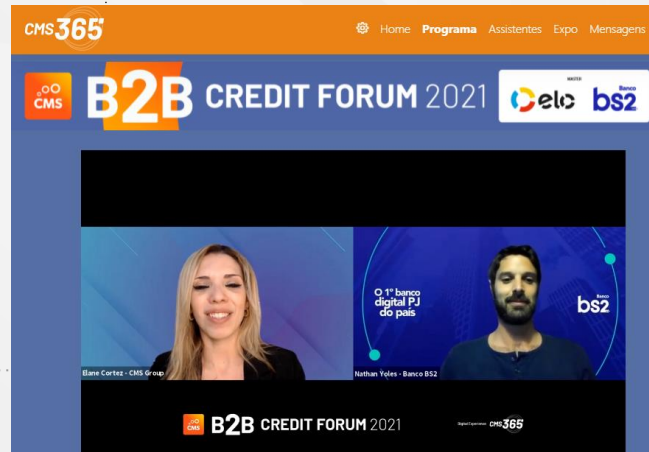

Número de visualizações:  
178

**PAINEL:** AFINAL, O CRÉDITO ESTÁ CHEGANDO AOS PEQUENOS E MÉDIOS EMPREENDEDORES?



\*640 inscritos  
Participantes ao vivo no painel: 121  
19% de engajamento  
Visualizações pós evento: 391

*“Achei bem poderoso estarmos no meio de BNDES, Itaú, BB e Sebrae. Perfeitamente posicionados como banco digital no meio dos gigantes”*

Nathan Yoles

**PAINEL:** COMO AVALIAR O RISCO DE CRÉDITO A PMES E AUTÔNOMOS NO CENÁRIO DA PANDEMIA?



\*640 inscritos  
Participantes ao vivo no painel: 73  
11% de engajamento

*“O tema foi bem interessante e vieram mais perguntas do que da outra vez que participei. Da outra vez tivemos uma adesão de 150 pessoas, nesta bem menos acredito, principalmente pelo horário”* Peppe

\*Aguardando número final

Banco  
**bs2**

@bancoBS2

